

健康企業応援・ダイバーシティ推進保証制度

健康DS保証

東京信用保証協会は、低保証料率の保証制度「健康DS保証」で、従業員の健康増進や、多様な人材が活躍するダイバーシティ経営の推進に取り組む中小企業のみなさまの成長・発展を応援します。



企業の成長・発展をサポートする3つの特長

| | | |
|---|--|--|
| <p>資金使途</p> <p>運転でも設備でも</p> <p>OK!</p> | <p>融資期間</p> <p>最長10年まで</p> <p>OK!</p> | <p>保証料率</p> <p>通常※の保証料率と比べ</p> <p>15%低率</p> |
|---|--|--|

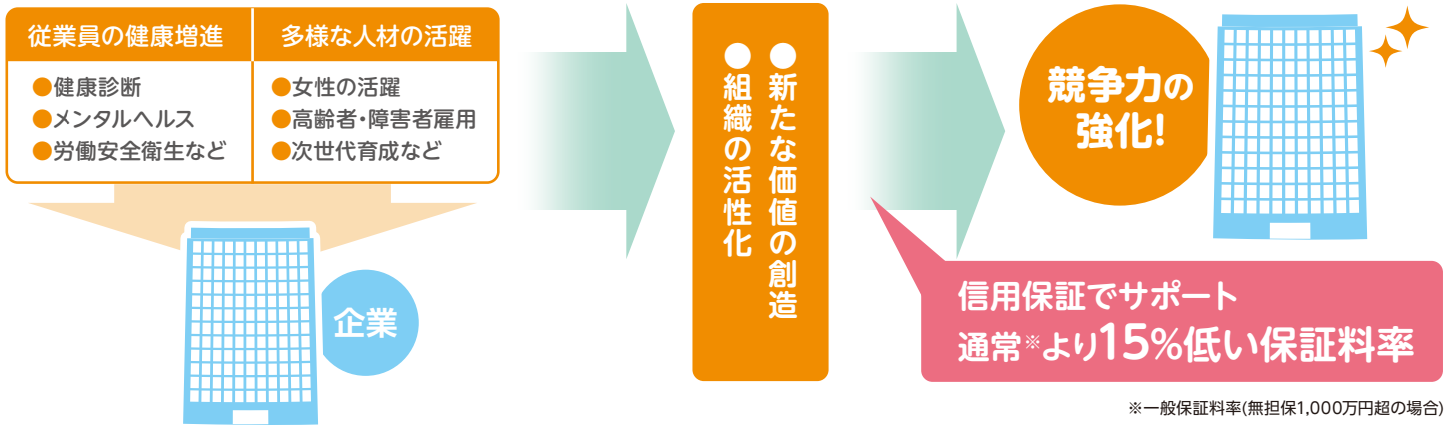

ご利用いただける方

要件1

従業員数
5人以上
の
中小企業者



要件2

健康企業経営・ダイバーシティ経営に関する以下のいずれかの認定や登録等を受けている

| | | |
|--|--|---|
| <p>【健康企業宣言の証】 (協会けんぽ東京支部、健保連東京連合会または国民健康保険組合東京協議会)</p> | | <p>【トライくるみん】「くるみん」 または「プラチナくるみん」 (厚生労働大臣)</p> |
| <p>【安全衛生優良企業】 (厚生労働省)</p> | <p>【えるぼし認定】 または「プラチナえるぼし認定」 (厚生労働大臣)</p> | <p>【ユースエール認定】 (厚生労働大臣)</p> |
| <p>【とうきょう次世代育成サポート企業】 (東京都)</p> | <p>【TOKYO働き方改革宣言企業】 (東京都)</p> | <p>【東京ライフ・ワーク・バランス認定企業】 (東京都)</p> |

or

健康企業経営・ダイバーシティ経営に関する以下のいずれかの取り組みを推進している

| | | |
|---|-----------------------------------|---|
| <p>従業員の健康診断受診率が80%以上であり、診断結果に応じて再検査の受診も推進</p> | <p>従業員に対するメンタルヘルスに関する啓発や教育を実施</p> | <p>女性、高齢者、外国人、障害者等多様な人材を雇用しダイバーシティ経営を推進</p> |
|---|-----------------------------------|---|

■ 制度概要

健康企業応援・ダイバーシティ推進保証制度【略称：健康DS保証】

| 申込 人 資格要件 | <p>次のいずれかの要件を満たす、従業員数5人以上の中小企業者。</p> <p>(1) 全国健康保険協会(協会けんぽ)東京支部、健康保険組合連合会(健保連)東京連合会または国民健康保険組合東京協議会から「健康企業宣言の証」の交付を受けている。</p> <p>(2) 厚生労働大臣(東京労働局長)から「トライくるみん」「くるみん」または「プラチナくるみん」の認定を受けている。</p> <p>(3) 厚生労働省(東京労働局長)から「安全衛生優良企業」の認定を受けている。</p> <p>(4) 厚生労働大臣(東京労働局長)から「えるぼし認定」または「プラチナえるぼし認定」を受けている。</p> <p>(5) 厚生労働大臣(東京労働局長)から「ユースエール認定」を受けている。</p> <p>(6) 東京都の「とうきょう次世代育成サポート企業」に登録している。</p> <p>(7) 東京都の「TOKYO働き方改革宣言企業」である。</p> <p>(8) 東京都の「東京ライフ・ワーク・バランス認定企業」(過去認定企業を含む。)である。</p> <p>(9) 従業員の健康診断受診率(直近)が80%以上であり、診断結果に所見があった場合に再検査の受診を推進している。</p> <p>(10) 従業員に対し、メンタルヘルスに関する啓発や教育を実施している。</p> <p>(11) 多様な人材(女性、高齢者、外国人、障害者等)を雇用してその活躍を促し、ダイバーシティ推進に積極的に取り組んでいる。</p> | | | | | | | | | | | | | | | | | | | | | | | | | | | | | | | | | |
|-----------------|--|--------|-------|--------|-------|-------|-------|-------|-------|-------|--|--|--|--|---|---|---|---|---|---|---|---|---|------|--|-------|-------|-------|-------|-------|-------|-------|-------|-------|
| 融資 限度額 | 2億8,000万円とする。(組合4億8,000万円) | | | | | | | | | | | | | | | | | | | | | | | | | | | | | | | | | |
| 資金 使途 | 運転資金または設備資金 | | | | | | | | | | | | | | | | | | | | | | | | | | | | | | | | | |
| 保証 割合 | 責任共有制度対象 | | | | | | | | | | | | | | | | | | | | | | | | | | | | | | | | | |
| 融資 期間 | 10年以内(据置期間1年以内を含む) | | | | | | | | | | | | | | | | | | | | | | | | | | | | | | | | | |
| 返済 方法 | 分割返済(融資期間が1年以内の場合は一括返済も可) | | | | | | | | | | | | | | | | | | | | | | | | | | | | | | | | | |
| 融資 形式 | 証書貸付(融資期間が1年以内の場合は手形貸付も可) | | | | | | | | | | | | | | | | | | | | | | | | | | | | | | | | | |
| 保証 料率 | <p>次の保証料率を適用</p> <table border="1" style="margin-left: auto; margin-right: auto;"> <thead> <tr> <th colspan="2"></th> <th colspan="9">保証料率区分</th> </tr> <tr> <th colspan="2"></th> <th>1</th> <th>2</th> <th>3</th> <th>4</th> <th>5</th> <th>6</th> <th>7</th> <th>8</th> <th>9</th> </tr> </thead> <tbody> <tr> <th>保証料率</th> <td></td> <td>1.61%</td> <td>1.48%</td> <td>1.31%</td> <td>1.14%</td> <td>0.97%</td> <td>0.85%</td> <td>0.68%</td> <td>0.51%</td> <td>0.38%</td> </tr> </tbody> </table> <p>※有担保の場合、0.1%差し引いた保証料率を適用する。 ※中小企業の会計処理による保証料率割合については、当協会所定の定めによる。</p> | | | 保証料率区分 | | | | | | | | | | | 1 | 2 | 3 | 4 | 5 | 6 | 7 | 8 | 9 | 保証料率 | | 1.61% | 1.48% | 1.31% | 1.14% | 0.97% | 0.85% | 0.68% | 0.51% | 0.38% |
| | | 保証料率区分 | | | | | | | | | | | | | | | | | | | | | | | | | | | | | | | | |
| | | 1 | 2 | 3 | 4 | 5 | 6 | 7 | 8 | 9 | | | | | | | | | | | | | | | | | | | | | | | | |
| 保証料率 | | 1.61% | 1.48% | 1.31% | 1.14% | 0.97% | 0.85% | 0.68% | 0.51% | 0.38% | | | | | | | | | | | | | | | | | | | | | | | | |
| 融資 利率 | 金融機関所定利率 | | | | | | | | | | | | | | | | | | | | | | | | | | | | | | | | | |
| 担保・保証 人 | ・担保…必要に応じて ・保証人…必要となる場合があります | | | | | | | | | | | | | | | | | | | | | | | | | | | | | | | | | |
| 必要 書類 | 通常の申込関係書類のほか、本制度所定の「『健康企業応援・ダイバーシティ推進保証制度』申込書」の添付が必要です。 | | | | | | | | | | | | | | | | | | | | | | | | | | | | | | | | | |

■ 取扱期間 / **2025年3月31日**(当協会保証申込受付分)まで



東京信用保証協会

保証申込、ご相談は各支店保証課の窓口でお受けしております。
詳しくは右記QRコードを読み取ってご確認ください。

