

『保証マンスリー』は、東京信用保証協会がお届けする保証情報誌です

保証マンスリー

12 2022
VOI.43
No.12

December

▶ 今月のお知らせ

東京都制度融資における利子補給期間中の条件変更申請時の返済方法について

東京都制度融資要項の一部改定(10月25日改定)について

「中小企業金融動向調査」の結果をホームページに掲載しています

当協会ホームページの約定金融機関専用ページから

書式ダウンロードを行う際のご留意点

第32期創業スクール

▶ 事業実績

▶ インフォメーション

専修大学大学院商学研究科・専修大学商学研究所との

第18回共同公開講座のご案内



ご確認ください!

東京都制度融資における利子補給期間中の条件変更申請時の返済方法について



令和2年度に実施された新型コロナウイルス感染症に対応する東京都制度融資「感染症全国、感染症対応、感染症借換、危機対応」や現在取扱い中の「コロナ借換・ウクライナ・円安等」といった利子補給対象制度に関しては、利子補給金を計算するにあたり **元金均等返済** を前提としています。なお、利子補給期間中に返済方法の変更に関する条件変更を申請される場合は、原則として「保証条件変更申込書」の「1.元金均等(割賦)」欄に収まる **2段階以内** (変更時内入、初回または最終回を含めて最大4段階) での返済条件となるようにご記入をお願いします。

(例) 毎月15日が応答日で、現在残高が8,780,000円、毎月15日に200,000円を返済している融資口を、変更時に200,000円の内入れ、令和5年1月から令和5年12月まで1年間の返済金額を100,000円に減額して返済を行う場合の保証条件変更申込書(3ページ目)の期間延長・返済方法変更欄の記入例。

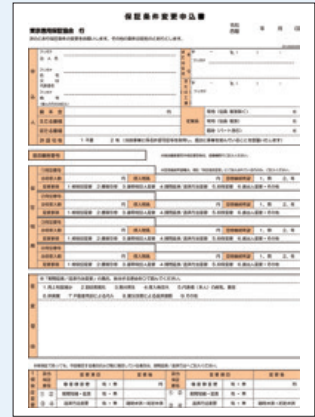

保証条件変更申込書

期間延長	①	最終期日が到来している場合、最終期日時点の残高		円		
	変更金額	8,580,000 円	=	現在残高	8,780,000 円 - 変更時内入額 200,000 円	
	4	1.元金均等(割賦)	令和5年 1月 15日 から	令和5年 12月 15日 まで	1 か月毎	100,000 円
			令和6年 1月 15日 から	令和8年 12月 15日 まで	1 か月毎	200,000 円
			初回・最終回	令和9年 1月 15日	180,000 円	約定日 15日・月末
	2.一括(海期)	年 月 日 に一括返済する。				
	3.元利均等(ローン)	年 月 日 から		か月毎	最終期限	年 月 日 約定日 日・月末
		1.年利	2.月利	%	※4.以上に当てはまらない場合は別紙を添付してください。(別紙 有・無)	
	②	最終期日が到来している場合、最終期日時点の残高		円		
	変更金額	円	=	現在残高	円	- 変更時内入額 円
1.元金均等(割賦)	年 月 日 から		年 月 日 まで	か月毎	円	
	年 月 日 から		年 月 日 まで	か月毎	円	

※枠内に行を追加して記載はしないでください。

今月のお知らせ Topics 2022.12

東京都制度融資要項の一部改定(10月25日改定)について ～「HTT・ゼロエミッション支援」と「企業立地促進」の保証料補助(対象)の拡充～



①「脱炭素・ゼロエミッション支援」(略称:脱炭素・ゼロエミ)について、名称が「HTT・ゼロエミッション支援(略称:HTT・ゼロエミ)」に変更されました。

また、融資対象が追加され保証料補助が **小規模事業者2分の1から全事業者3分の2に拡充** されました。ご利用には、保証申込時に「HTT・ゼロエミッション支援申込書」(A4・1ページ)の添付が必要となります。

②「企業立地促進」の **保証料補助が全事業者2分の1から全事業者3分の2に拡充** されました。ご利用には、保証申込時に「設備投資計画書」(A4・3ページ)の添付が必要となります。

※「HTT・ゼロエミッション支援申込書」や「設備投資計画書」の書式については、東京都産業労働局のホームページ>中小企業支援>金融>融資>東京都中小企業制度融資>必要書類(www.sangyo-rodo.metro.tokyo.lg.jp/chushou/kinyu/yuushi/yuushi/syorui/)をご参照ください。

「中小企業金融動向調査」の結果を ホームページに掲載しています



当協会では信用保証をご利用いただいている中小企業の皆さまを対象として「保証先中小企業金融動向調査」を行っております。これは景況・金融動向を把握するために四半期ごとに日本政策金融公庫と共同で行っているもので、毎回5,000社余りの都内企業を対象に、業種ごとに「生産・売上」「採算」「資金繰り」の実績と今後の予測について調査をしています。

調査結果につきましては、多くの皆さまにご覧いただけるように当協会ホームページに掲載しており、現在は令和4年7月～9月までの調査結果をご覧くださいませ。ご参考としてご活用ください。



東京信用保証協会ホームページ新着情報
<https://www.cgc-tokyo.or.jp/allNewsList.html>



ご注意ください!

当協会ホームページの約定金融機関専用ページから 書式ダウンロードを行う際のご留意点



協会の約定金融機関専用ページでは、信用保証委託申込書や保証条件変更申込書に加え、当協会向けの各種届出書類を掲載しております。

その中で、ブラウザ上にPDFファイルを表示した際に、「一部分が表示されない」「プルダウンメニューに何も表示されない」等のお問い合わせをいただいております。

PDFファイルにつきましては、一度ご自身のパソコン端末に保存いただいた後で、インストールした「Adobe Acrobat Reader DC」を経由して閲覧すると正しく表示できる可能性があります。

なお、「Adobe Acrobat Reader DC」を経由しても正しく表示できない場合には、恐れ入りますが、用紙を印刷の上、手書きにてご記入下さいますようお願いいたします。

ご活用ください!

第32期創業スクール



あなたの夢をカタチにしてみませんか。8日間で「人に見せて話せる」創業プランの作成を目指します。創業時に、借入による資金調達をお考えの方に特にお勧めです。

日時

令和5年1月11日水～3月1日水【全8回】

1月11日、18日、25日、2月1日、8日、15日、22日、3月1日の毎週水曜日
各回18:30～21:00

受講方法

第1回・第8回:対面開催※
第2回～7回:オンライン(Zoom配信)

※第1回、第8回はビジョンセンター東京八重洲南口(中央区八重洲2-7-12ヒューリック京橋ビル7階)で開催いたします。

定員
20名

参加
無料

※希望者多数の場合は、抽選となります。

対象者

以下①～③すべてに該当する方

- ① 都内で創業予定の方
- ② 具体的な創業プランをお持ちの方
- ③ 全日程に出席可能な方

講師

アールズフィールド株式会社 代表取締役・中小企業診断士
石井 律子氏

主催

東京信用保証協会

申込締切

令和4年12月16日金



アールズフィールド株式会社
代表取締役・中小企業診断士
石井 律子氏

2010年中小企業診断士登録。『起業家の想いを大切に』をモットーに、一人一人の想いに寄り添った創業支援を主とし、小売業・サービス業の経営支援を行っている。特に『起業アイデアをカタチにする』ための創業計画書の作成支援や資金調達支援を得意とする。創業相談は10年間で1,000件以上、自治体、公的機関など数多くの創業セミナー講師を務め、起業家を輩出している。

日程	内容
第1回 1月11日 水 対面	〈経営〉 ・創業の心がまえとは? ・創業アイデアをまとめよう
第2回 1月18日 水 オンライン	〈販売方法〉 ・売れる仕組みづくりを考えよう
第3回 1月25日 水 オンライン	〈販売方法・経営〉 ・ファンを作るための販売促進を考えよう ・個人?それとも法人にする?
第4回 2月1日 水 オンライン	〈財務〉 ・利益の出し方を考えよう
第5回 2月8日 水 オンライン	〈財務〉 ・いくらお金がかかるか、資金調達の方法を考えよう
第6回 2月15日 水 オンライン	〈個別相談会〉 ・ビジネスプランの悩みを解決しよう
第7回 2月22日 水 オンライン	〈人材育成・先輩起業家体験談〉 ・組織を作るのに必要なことは ・先輩起業家からヒントをもらおう
第8回 3月1日 水 対面	〈ビジネスプラン発表会〉 ビジネスプランを発表しよう!



詳しくは、当協会のホームページをご覧ください

東京信用保証協会 創業スクール

検索



〈お問い合わせ先〉経営支援部 経営支援課 創業スクール事務局 TEL:03-3272-2276

〈業務概況〉

当月中

当年度累計 (金額単位:百万円)

	件数	金額	前年同月比(%)		件数	金額	前年同期比(%)	
			件数	金額			件数	金額
保証申込	7,132	115,714	112.2	130.2	53,283	873,678	110.5	117.6
保証承諾	5,948	84,444	105.0	129.1	45,588	643,357	84.6	76.6
保証債務残高	486,089	6,582,709	102.5	95.4	—	—	—	—
代位弁済	283	3,822	112.7	125.2	2,113	26,461	135.4	137.6
回収	—	759	—	102.3	—	5,258	—	98.3

〈月別保証承諾金額・債務残高〉

(単位:億円)

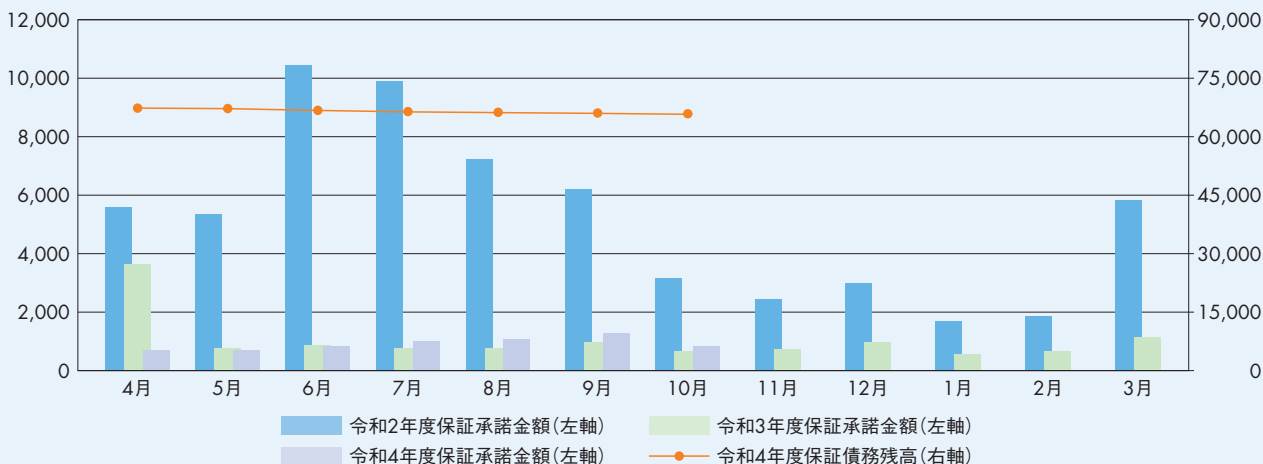

〈業種別保証承諾状況〉

(金額単位:百万円)

	当月中				当年度累計			
	件数	金額	前年同月比(%)		件数	金額	前年同期比(%)	
			件数	金額			件数	金額
製造業	864	13,762	103.3	143.6	6,821	106,902	83.5	77.6
卸売業	910	16,629	111.7	132.5	7,144	131,910	87.5	77.8
小売業	979	10,866	116.3	132.0	7,213	77,980	81.4	65.2
建設業	1,056	14,175	97.6	131.3	8,432	109,408	86.9	80.6
サービス業	1,402	16,590	103.5	119.7	10,606	130,340	85.1	77.1
運輸倉庫業	137	2,294	95.8	139.2	1,147	18,581	81.9	83.3
不動産業	587	9,973	101.6	117.2	4,114	67,051	83.2	79.6
その他の産業	13	156	92.9	72.0	111	1,185	64.5	52.9
合計	5,948	84,444	105.0	129.1	45,588	643,357	84.6	76.6

〈業種別代位弁済状況〉

(金額単位:百万円)

	当月中				当年度累計			
	件数	金額	前年同月比(%)		件数	金額	前年同期比(%)	
			件数	金額			件数	金額
製造業	44	552	100.0	91.1	325	4,022	132.7	111.5
卸売業	62	1,355	98.4	153.2	470	7,556	117.5	133.3
小売業	59	749	173.5	266.9	401	3,960	149.6	147.5
建設業	48	474	120.0	126.1	328	4,329	163.2	199.3
サービス業	61	494	117.3	64.7	494	5,472	154.4	142.5
運輸倉庫業	3	78	30.0	89.5	43	436	107.5	101.1
不動産業	6	120	75.0	221.2	52	686	64.2	85.7
その他の産業	0	0	—	—	0	0	0.0	0.0
合計	283	3,822	112.7	125.2	2,113	26,461	135.4	137.6

※表中の金額は単位未満を四捨五入しているため、合計金額等と必ずしも一致しません。
ハイフン(—)は、前年度実績が0を示します。

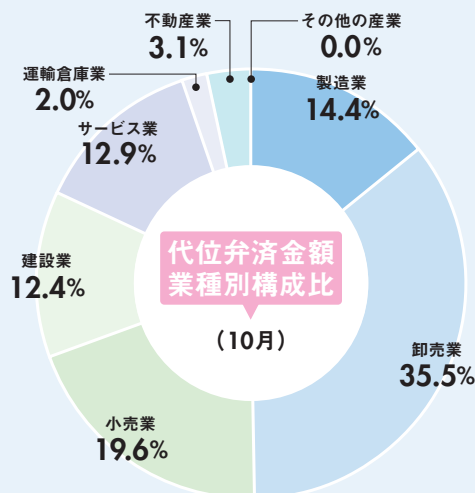
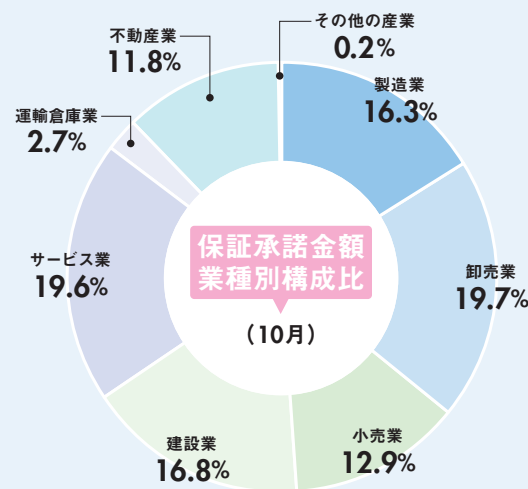

※表中の%は単位未満を四捨五入しているため、必ずしも合計は100%になりません。

〈金融機関業態別状況〉 【保証承諾】 (金額単位:百万円)

	当月中				当年度累計			
	件数	金額	前年同月比(%)		件数	金額	前年同期比(%)	
			件数	金額			件数	金額
都市銀行	545	13,443	99.6	110.2	4,182	103,645	77.5	69.0
地方銀行	303	7,429	103.8	130.5	2,574	65,956	87.0	90.0
第二地方銀行	104	2,429	67.1	77.9	837	20,258	53.3	50.6
信用金庫	4,612	56,946	107.3	139.7	35,276	424,356	87.1	79.1
信用組合	376	4,081	103.3	117.2	2,633	27,700	78.2	72.2
その他	8	115	80.0	87.8	86	1,442	110.3	75.5
合計	5,948	84,444	105.0	129.1	45,588	643,357	84.6	76.6

【代位弁済】 (金額単位:百万円)

	当月中				当年度累計			
	件数	金額	前年同月比(%)		件数	金額	前年同期比(%)	
			件数	金額			件数	金額
	76	1,461	113.4	162.0	475	7,738	118.2	136.9
	27	404	168.8	183.9	156	2,424	125.8	99.0
	8	133	200.0	225.0	77	1,157	135.1	151.9
	157	1,714	104.0	97.6	1,235	13,508	138.5	140.7
	14	110	116.7	184.2	157	1,385	206.6	229.5
	1	1	100.0	1.0	13	249	144.4	155.8
	283	3,822	112.7	125.2	2,113	26,461	135.4	137.6

〈地区別状況〉 【保証承諾】 (金額単位:百万円)

	当月中				当年度累計			
	件数	金額	前年同月比(%)		件数	金額	前年同期比(%)	
			件数	金額			件数	金額
千代田区	314	7,301	151.0	190.3	2,097	49,705	88.0	78.4
中央区	325	6,999	104.8	150.2	2,368	46,493	82.1	76.6
港区	387	6,445	122.5	138.6	2,913	56,671	88.4	81.4
新宿区	299	4,598	181.2	141.2	1,930	30,680	114.5	85.8
文京区	96	1,591	103.2	113.6	698	10,588	76.0	58.1
台東区	238	3,732	100.8	160.1	1,939	26,271	70.7	52.6
墨田区	145	1,138	61.2	48.9	1,314	12,154	61.9	41.3
江東区	133	1,564	58.1	70.9	1,092	14,360	48.1	43.3
品川区	197	2,412	92.1	88.5	1,705	21,980	104.6	104.4
目黒区	131	1,965	118.0	138.7	880	14,152	96.9	116.8
大田区	249	3,663	104.6	134.2	1,862	27,659	74.1	70.8
世田谷区	291	3,014	131.7	107.9	2,232	25,027	107.6	84.6
渋谷区	339	6,954	107.3	118.4	2,367	50,439	81.0	77.5
中野区	66	869	74.2	104.7	551	7,244	77.6	72.1
杉並区	74	801	75.5	81.6	737	9,244	88.3	78.0
豊島区	131	1,882	100.0	140.0	973	15,103	83.6	82.7
北区	82	681	88.2	80.0	564	6,384	69.7	54.6
荒川区	116	1,475	98.3	134.2	960	10,783	86.0	93.7
板橋区	181	2,141	96.3	124.6	1,501	16,566	80.7	86.1
練馬区	200	2,085	123.5	127.1	1,410	16,418	94.6	94.3
足立区	390	4,009	137.3	188.6	3,160	32,764	127.5	120.3
葛飾区	367	4,377	124.4	152.3	1,720	21,021	69.2	71.1
江戸川区	241	2,623	66.2	93.5	2,039	18,527	61.3	47.6
市町村・島嶼	956	12,124	100.7	136.0	8,576	103,126	92.5	87.9
合計	5,948	84,444	105.0	129.1	45,588	643,357	84.6	76.6

【代位弁済】 (金額単位:百万円)

	当月中				当年度累計			
	件数	金額	前年同月比(%)		件数	金額	前年同期比(%)	
			件数	金額			件数	金額
	17	472	106.3	156.9	130	2,173	168.8	156.7
	24	360	160.0	140.5	135	1,994	86.0	83.8
	29	381	170.6	187.5	161	2,654	176.9	224.6
	24	357	266.7	248.4	132	1,906	161.0	144.0
	5	56	71.4	102.7	39	407	118.2	124.5
	6	54	31.6	25.8	109	1,379	119.8	123.7
	7	89	233.3	219.8	73	688	137.7	122.0
	2	38	15.4	27.7	62	761	105.1	166.3
	7	37	77.8	43.2	53	744	94.6	124.6
	3	6	-	-	38	253	158.3	156.5
	12	64	75.0	33.2	90	958	136.4	106.3
	22	229	169.2	298.7	85	706	118.1	77.2
	31	696	147.6	173.6	194	2,891	179.6	148.2
	3	15	75.0	26.4	34	425	130.8	115.2
	5	77	250.0	2,082.6	70	908	233.3	428.2
	3	41	37.5	41.7	54	910	108.0	167.4
	5	52	166.7	65.6	21	240	116.7	68.1
	4	36	44.4	61.3	38	637	108.6	159.5
	7	68	63.6	46.6	41	432	136.7	101.5
	4	53	40.0	128.4	50	525	128.2	214.0
	12	286	600.0	1,105.0	107	1,174	237.8	274.2
	7	41	350.0	201.9	76	648	200.0	205.9
	12	88	92.3	90.7	76	815	105.6	130.9
	32	224	110.3	69.7	245	2,230	117.8	108.8
	283	3,822	112.7	125.2	2,113	26,461	135.4	137.6

※ハイフン(-)は、前年度実績が0を示します。

保証申込・ご相談窓口のご案内

お客様の利便性を考慮し、担当地域制をとっています。法人の方は登記上の本店所在地、個人の方は住民登録地を担当する窓口へお越しください。また都外に本店または住民登録のある方は、都内営業所の所在地の窓口までお願いします。

八重洲支店

担当地域：
千代田区・中央区・港区・島しょ
〒104-8470
中央区八重洲2-6-17
東京信用保証協会
本店2階
TEL 03 (3272) 3151
FAX 03 (3272) 3155

新宿支店

担当地域：
新宿区・中野区・杉並区
〒160-0023
新宿区西新宿6-3-1
新宿アイランド・ウィング
ビル3階
TEL 03 (3344) 2251
FAX 03 (3344) 2390

上野支店

担当地域：
台東区・文京区・北区
〒111-0041
台東区元浅草2-6-7
マタイビル5階
TEL 03 (3847) 3171
FAX 03 (3847) 3191

池袋支店

担当地域：
豊島区・板橋区・練馬区
〒170-0013
豊島区東池袋1-24-1
ニッセイ池袋ビル8階
TEL 03 (3987) 5445
FAX 03 (3987) 7523

千住支店

担当地域：
足立区・荒川区・葛飾区
〒120-0036
足立区千住仲町40-10
住友生命北千住ビル2階
TEL 03 (3888) 7231
FAX 03 (3888) 7293

錦糸町支店

担当地域：
墨田区・江東区・江戸川区
〒130-0013
墨田区錦糸1-2-1
アルカセントラルビル4階
TEL 03 (5608) 2011
FAX 03 (5608) 2320

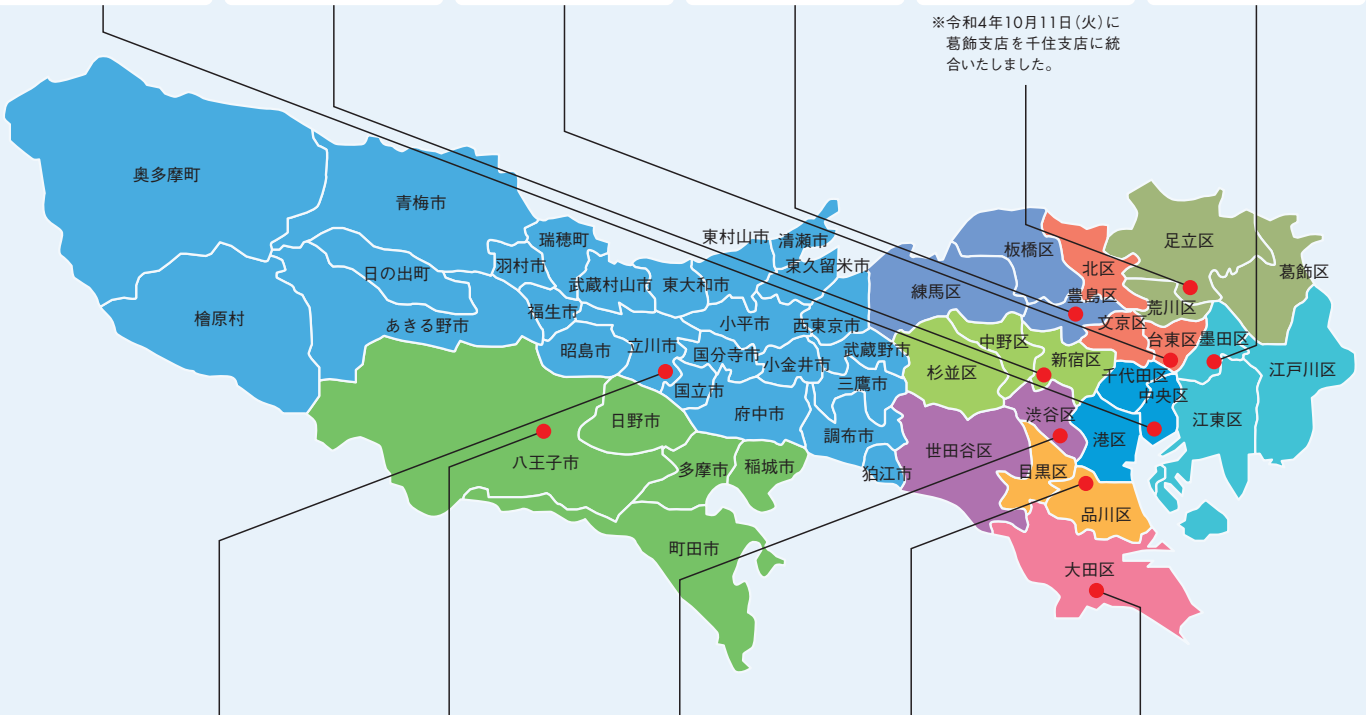

立川支店

担当地域：
八王子支店担当地域以外の多摩地区
〒190-0012
立川市曙町2-37-7
コアシティ立川ビル5階
TEL 042 (525) 6621
FAX 042 (525) 8712

八王子支店

担当地域：
八王子市・町田市・日野市・多摩市・稲城市
〒192-0046
八王子市明神町3-20-6
八王子ファーストスクエアビル3階
TEL 042 (646) 2511
FAX 042 (646) 1970

渋谷支店

担当地域：
渋谷区・世田谷区
〒150-0002
渋谷区渋谷3-28-13
渋谷新南口ビル5階
TEL 03 (5468) 0135
FAX 03 (5468) 1037

五反田支店

担当地域：
品川区・目黒区
〒141-0022
品川区東五反田2-10-2
東五反田スクエアビル4階
TEL 03 (5447) 8250
FAX 03 (3443) 1130

大田支店

担当地域：
大田区
〒144-0035
大田区南蒲田1-20-20
東京都城南地域
中小企業振興センター3階
TEL 03 (5710) 3610
FAX 03 (5710) 3091

※お電話の際はおかけ間違いのないようご注意ください。

事業承継について

・事業承継について相談したい
事業承継サポートデスク
TEL 03 (3272) 3004

海外展開について

・海外展開について相談したい
海外展開サポートデスク
TEL 03 (3272) 3009

信用保証委託契約書の送付

・融資実行時に徴求した信用保証委託契約書について
保証事務課(本店5階)
TEL 03 (3272) 3169

信用保証料について

・信用保証料の計算方法、送金手続、返戻等について知りたい
経理課(本店7階)
TEL 03 (3272) 3003

条件変更手続について

期間延長・返済方法の変更
(他の条件変更や事故報告を伴うものを除く)

創業保証の申込・ご相談

・創業に関する保証申込や相談をしたい

各支店保証課

創業支援の窓口として各支店内に「創業アシストプラザ」を設置しています。

貸付実行・償還・完済報告について

・貸付実行・報告手続について知りたい
・償還・完済報告について知りたい

信用保険課(本店5階)
TEL 03 (3272) 2274

延滞、その他事故が発生したとき

・事故報告の手続について知りたい

管理統括課(本店4階)
TEL 03 (3272) 2259

代位弁済について

・債権保全に関することなど、事前協議をしたい
・代位弁済請求の手続について知りたい
・債権書類の引渡し等について知りたい

代位弁済課(本店4階)
TEL 03 (3272) 2272

各支店保証課等

※名称・住所変更など各種報告についてもこちらへお願いします。

連帯保証人の追加・解除、保証条件担保の変更など上記以外の条件変更

管理統括課(本店4階)
TEL 03 (3272) 2259

東京信用保証協会

検索

<https://www.cgc-tokyo.or.jp/>

専修大学大学院商学研究科・ 専修大学商学研究科との 第18回共同公開講座のご案内

アジア市場は今後も中長期的な成長が見込まれる、最も有力なマーケットの一つです。中小企業が進出し成功する為には、同地域特有の文化や価値観への理解と対応が欠かせません。

本講座では、現地での経営活動や取材調査、実生活等を通して得られた最新情報を分かりやすく解説するとともに、今後の中小企業のアジア展開における成功のヒントを提供いたします。

アフターコロナにおけるアジア展開の情報収集の機会としてご活用いただきたく、中小企業の経営者をはじめ、多くの皆さまのご参加をお待ちしております。

テーマ 『アジアのビジネスリスクについて』

日時 令和4年12月17日(土) 13:20~16:00

開催方法 オンライン配信(Zoomを予定)

参加費
無料

■東京信用保証協会から「海外展開支援」に関するご案内

■講演会 第1部 「台湾の半導体業界における地政学リスクについて」

講師：専修大学 商学部教授 田島 真弓

■講演会 第2部 「ベトナムのパンデミックリスクと地政学リスク」

講師：ベトナム三菱商事VP地域戦略・総務部人事部長 佐橋 拓哉氏

■講演会 第3部 「米中対立とベトナムのサプライチェーン」

講師：専修大学 商学部教授 池部 亮

■パネルディスカッション 「アジアのビジネスリスクについて」

コーディネーター：専修大学 名誉教授 上田 和勇

パネリスト：専修大学 商学部教授 田島 真弓

：ベトナム三菱商事VP地域戦略・総務部人事部長 佐橋 拓哉氏

：専修大学 商学部教授 池部 亮



お申し込み方法など、詳細は
当協会のホームページをご覧ください！

東京信用保証協会

検索

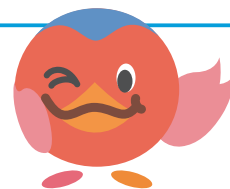

〈お問い合わせ先〉

■申込・オンライン配信に関すること：専修大学 大学院事務部 大学院事務課

TEL:03-3265-6568

■講座の内容に関すること

：東京信用保証協会 経営支援部 経営支援課

TEL:03-3272-2276

金融機関の皆さまの声をお寄せください

当協会は昭和55年より金融機関と保証協会をつなぐ情報誌として「保証マンスリー」を発行しています。

本誌に関する金融機関の皆さまからのご意見・ご要望などを承っております。

お気軽に企画部広報課(03-3272-3089)までお寄せください。