

『保証マンスリー』は、東京信用保証協会がお届けする保証情報誌です

保証マンスリー

11 2022
VOI.43
No.11
November

▶ 今月のお知らせ

事業承継時において経営者保証を不要とする
保証制度の要件緩和について

ホームページの金融機関専用ページの
一部仕様変更について

協会制度「伴走特別」、東京都制度融資「伴走全国」および
「伴走対応」の融資限度額の一部改定について

▶ 事業実績

▶ インフォメーション

ステップアップセミナー 創業編 開催のお知らせ

「ステップアップセミナー BCP実践編」オンデマンド配信開始!!



事業承継時において経営者保証を不要とする保証制度の要件緩和について

事業承継時において経営者保証を不要とする保証(制度)には、事業承継特別保証制度と経営承継借換関連保証の2つがあります。このたび、保証対象の要件となるEBITDA有利子負債倍率が10倍以内から15倍以内に緩和されましたので、お知らせします。

※EBITDA有利子負債倍率…(借入金・社債－現預金)÷(営業利益＋減価償却費)



	事業承継特別保証制度	経営承継借換関連保証
保証対象	<p>次の(1)または(2)に該当し、かつ(3)に該当する中小企業者</p> <p>(1)保証申込受付日から3年以内に事業承継を予定する事業承継計画を有する法人</p> <p>(2)令和2年1月1日から令和7年3月31日までに事業承継を実施した法人であって、事業承継日から3年を経過していないもの</p> <p>(3)次の①から④までに定める全ての要件を満たすこと</p> <p>①資産超過であること ②EBITDA有利子負債倍率が15倍以内であること</p>	<p>認定申請日より3年以内に事業承継を予定する都道府県知事の認定取得者で、かつ(3)に該当する中小企業者(上場会社を除く)</p>
融資限度額	《一般枠》2億8,000万円	《一般とは別枠》2億8,000万円※1
対象資金	<p>保証対象(1)の場合</p> <ul style="list-style-type: none"> ・事業資金(真水資金) ・個人保証付き融資の借換資金※2 <p>保証対象(2)の場合</p> <ul style="list-style-type: none"> ・事業承継前に借り入れた個人保証付き融資の借換資金※2 	<p>現代表者の個人保証付き融資の借換資金※2</p>
保証割合	責任共有制度対象	責任共有制度対象(*特別小口保険を除く)
融資期間	<p>分割返済の場合 10年以内(据置期間1年以内を含む)</p> <p>一括返済の場合 1年以内</p>	
保証料率	0.30%～1.90%(経営者保証コーディネーターの確認を受けた場合0.20%～1.15%)	
融資利率	金融機関所定利率	

※1…事業承継特別保証制度と併用することで最大5億6,000万円までご利用が可能です。

※2…プロパー借入の借換えも可能です。

上記以外にも、事業承継に係る保証制度を紹介したリーフレットを当協会の各支店窓口にて備えておりますので、ぜひご利用ください。

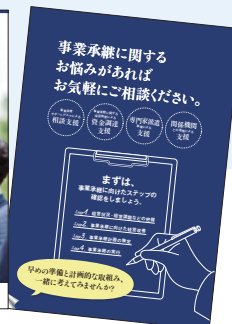

ホームページの金融機関専用ページの一部仕様変更について



このたび、東京信用保証協会のホームページの金融機関専用ページに「金融機関専用ページ」を新しく加えたことにより、トップページ画面(緑部分)から一度遷移した後で、パスワードを入力いただく形に変更となりました。なお、ご利用いただいている従来のID・パスワードに変更はありません。

① ホームページの右上部の「金融機関・関係機関用」をクリックしてください。



② 次の遷移画面「金融機関・関係機関専用ページ」で左側の「約定金融機関専用」をクリックの上、次の画面でID・パスワードを入力してください。



③ ID・パスワード入力後の約定金融機関専用ページ画面が表示されます。



※関係機関専用ページのログインID、パスワードについては準備が整い次第郵送にて通知いたします。

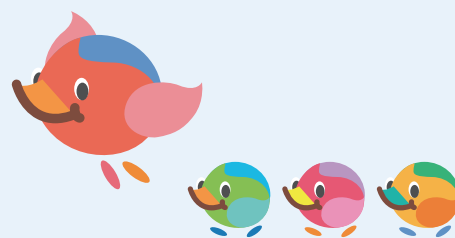

協会制度「伴走特別」、東京都制度融資「伴走全国」および「伴走対応」の融資限度額の一部改定について



令和4年10月1日より、協会制度「伴走特別」、東京都制度融資「伴走全国」および「伴走対応」の一部が改定されました。変更内容(取扱金額)と留意点についてお知らせします。

1 制度における取扱金額の変更

- ・「伴走特別」および「伴走全国」の限度額の**引上げ**(6,000万円→1億円)
- ・「伴走対応」の限度額の**引下げ**(2億2,000万円→1億8,000万円)

2 留意点

- ・「伴走特別」と「伴走全国」の合計で1億円が上限となります。また、「伴走特別」、「伴走全国」および「伴走対応」の合計で2億8,000万円が上限となります。
- ・「伴走対応」の東京都による信用保証料補助は、小規模企業者のみ2分の1となります。

令和4年度上半期事業概況

(令和4年4月～令和4年9月)

令和4年度上半期の保証承諾は、件数ベースで前年度比82.2%、金額ベースで同72.1%となり、前年度に比べ、件数、金額ともに減少しました。保証条件変更は件数ベースで前年度比109.9%、代位弁済は件数ベースで139.8%、金額ベースで140.0%と増加しています。



1 保証承諾

■ 令和4年度上半期(令和4年4月～令和4年9月)の保証承諾は、件数で39,640件(前年度同期比82.2%)、金額で5,589億円(同72.1%)となりました。

■ 上半期末(令和4年9月末)時点の保証債務残高は、6兆6,015億円(同95.4%)です。

(金額単位:億円)

	件数	前年同期比(%)	金額	前年同期比(%)
保証承諾	39,640	82.2	5,589	72.1
保証債務残高	484,482	102.5	66,015	95.4

2 条件変更

■ 令和4年度上半期(令和4年4月～令和4年9月)の保証条件変更の承認件数は2万4,006件(前年同期比109.9%)となりました。

■ このうち、期間延長や返済方法変更などの保証条件変更は2万1,269件(前年同期比110.2%)と増加しています。

	件数	前年同期比(%)
条件変更承認	24,006	109.9
期間延長・返済方法変更	21,269	110.2
その他の変更*	2,737	107.7

※「その他の変更」は、法人成りによる債務引受や担保変更などです。

3 代位弁済

■ 令和4年度上半期(令和4年4月～令和4年9月)の代位弁済は、件数で1,830件(前年同期比139.8%)、金額で226億円(同140.0%)と前年同期を上回りました。

■ 代位弁済金額を業種別にみると、建設業(前年同期比214.7%)、サービス業(同161.8%)、の増加率が大きくなっています。

4 回収

■ 令和4年度上半期(令和4年4月～令和4年9月)の回収総額は、45億円(前年同期比97.7%)となりました。

■ このうち、保証協会債権回収株式会社(略称:保証協会サービサー)東京営業所による委託回収額は27億円です。

表中の金額は単位未満を四捨五入しているため、合計金額等と必ずしも一致しません。

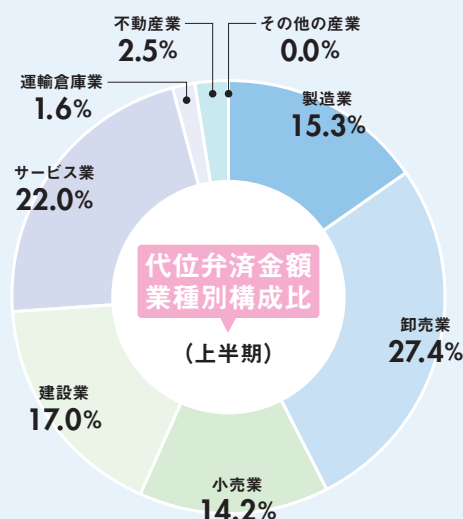

〈業務概況〉

当月中

当年度累計 (金額単位:百万円)

	件数	金額	前年同月比(%)		件数	金額	前年同期比(%)	
			件数	金額			件数	金額
保証申込	9,661	161,855	116.4	133.0	46,151	757,964	110.2	115.8
保証承諾	8,491	126,274	116.4	132.6	39,640	558,913	82.2	72.1
保証債務残高	484,482	6,601,537	102.5	95.4	—	—	—	—
代位弁済	386	4,080	160.8	131.8	1,830	22,639	139.8	140.0
回収	—	764	—	85.9	—	4,499	—	97.7

〈月別保証承諾金額・債務残高〉

(単位:億円)

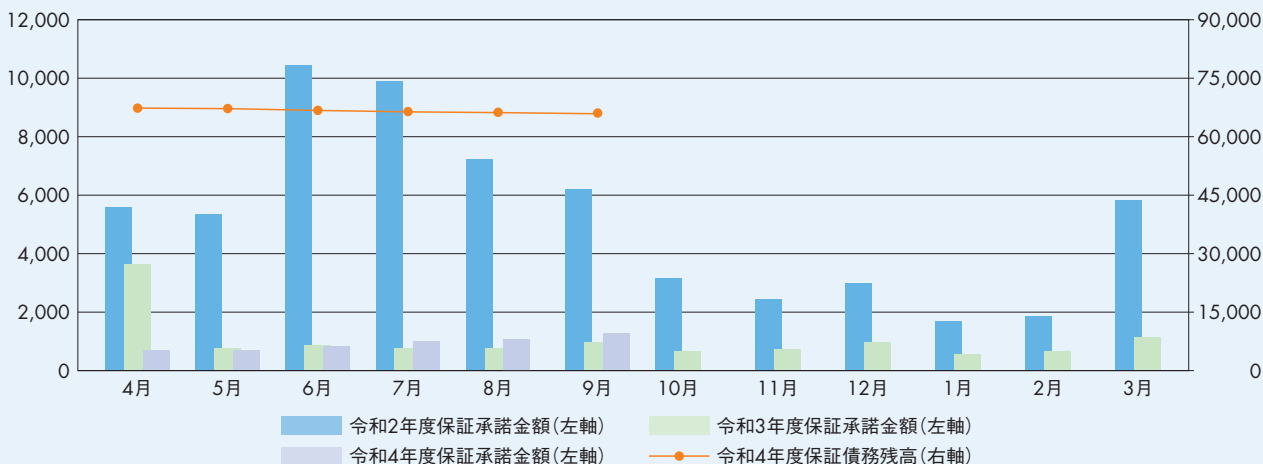

〈業種別保証承諾状況〉

(金額単位:百万円)

	当月中				当年度累計			
	件数	金額	前年同月比(%)		件数	金額	前年同期比(%)	
			件数	金額	件数	金額	件数	金額
製造業	1,359	23,061	112.7	130.8	5,957	93,141	81.2	72.7
卸売業	1,347	25,111	117.4	129.2	6,234	115,280	84.8	73.4
小売業	1,371	15,209	132.1	140.5	6,234	67,114	77.7	60.3
建設業	1,583	22,901	112.0	138.2	7,376	95,233	85.6	76.2
サービス業	1,932	25,237	119.6	139.5	9,204	113,751	82.8	73.3
運輸倉庫業	213	3,620	113.9	146.2	1,010	16,287	80.3	78.9
不動産業	668	10,828	100.5	109.4	3,527	57,078	80.7	75.4
その他の産業	18	308	85.7	106.3	98	1,029	62.0	50.8
合計	8,491	126,274	116.4	132.6	39,640	558,913	82.2	72.1

〈業種別代位弁済状況〉

(金額単位:百万円)

	当月中				当年度累計			
	件数	金額	前年同月比(%)		件数	金額	前年同期比(%)	
			件数	金額	件数	金額	件数	金額
製造業	60	655	105.3	62.2	281	3,470	139.8	115.6
卸売業	72	923	184.6	151.2	408	6,201	121.1	129.6
小売業	77	465	240.6	216.5	342	3,211	146.2	133.5
建設業	58	837	145.0	182.9	280	3,855	173.9	214.7
サービス業	96	1,019	188.2	208.4	433	4,978	161.6	161.8
運輸倉庫業	16	135	200.0	174.5	40	358	133.3	104.1
不動産業	7	47	70.0	26.0	46	566	63.0	75.8
その他の産業	0	0	0.0	0.0	0	0	0.0	0.0
合計	386	4,080	160.8	131.8	1,830	22,639	139.8	140.0

※表中の金額は単位未満を四捨五入しているため、合計金額等と必ずしも一致しません。
ハイフン(—)は、前年度実績が0を示します。

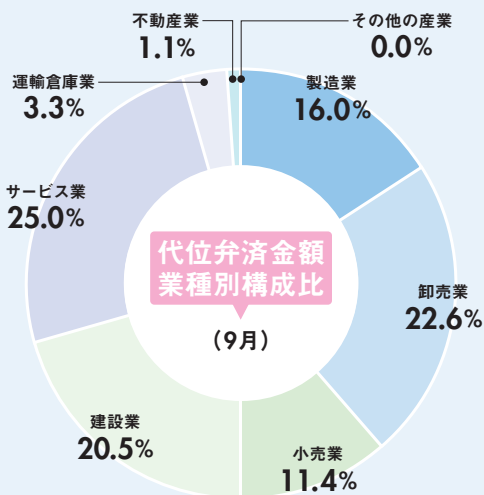
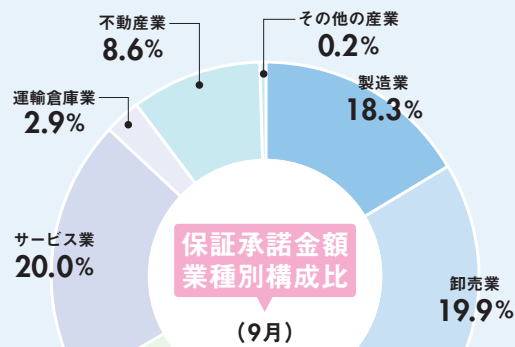

※表中の%は単位未満を四捨五入しているため、必ずしも合計は100%になりません。

〈金融機関業態別状況〉 【保証承諾】 (金額単位:百万円)

	当月中				当年度累計			
	件数	金額	前年同月比(%)		件数	金額	前年同期比(%)	
			件数	金額			件数	金額
都市銀行	828	22,009	115.5	113.8	3,637	90,202	75.1	65.4
地方銀行	502	13,974	124.9	151.3	2,271	58,527	85.1	86.6
第二地方銀行	168	4,349	69.1	67.9	733	17,828	51.8	48.2
信用金庫	6,483	80,274	118.8	144.6	30,664	367,410	84.7	74.1
信用組合	496	5,421	106.4	120.0	2,257	23,618	75.1	67.7
その他	14	246	200.0	124.0	78	1,327	114.7	74.6
合計	8,491	126,274	116.4	132.6	39,640	558,913	82.2	72.1

【代位弁済】 (金額単位:百万円)

	当月中				当年度累計			
	件数	金額	前年同月比(%)		件数	金額	前年同期比(%)	
			件数	金額			件数	金額
	72	977	153.2	141.1	399	6,278	119.1	132.2
	40	614	400.0	472.7	129	2,021	119.4	90.7
	9	71	60.0	41.5	69	1,024	130.2	145.8
	240	2,142	160.0	109.8	1,078	11,794	145.5	150.3
	23	223	143.8	197.2	143	1,275	223.4	234.5
	2	54	100.0	140.4	12	248	150.0	240.1
	386	4,080	160.8	131.8	1,830	22,639	139.8	140.0

〈地区別状況〉 【保証承諾】 (金額単位:百万円)

	当月中				当年度累計			
	件数	金額	前年同月比(%)		件数	金額	前年同期比(%)	
			件数	金額			件数	金額
千代田区	429	10,225	157.1	165.3	1,783	42,405	82.0	71.2
中央区	421	8,760	116.0	128.0	2,043	39,493	79.4	70.5
港区	482	10,677	114.2	127.6	2,526	50,225	84.8	77.3
新宿区	406	6,663	214.8	185.8	1,631	26,082	107.3	80.2
文京区	157	2,494	186.9	208.1	602	8,997	72.9	53.5
台東区	358	5,210	111.9	118.6	1,701	22,539	67.9	47.3
墨田区	258	2,432	67.2	54.0	1,169	11,016	62.0	40.6
江東区	179	2,367	62.8	64.7	959	12,796	46.9	41.3
品川区	319	4,382	146.3	161.1	1,508	19,568	106.5	106.8
目黒区	159	2,705	137.1	204.2	749	12,186	94.0	113.9
大田区	331	4,118	74.9	65.9	1,613	23,996	70.9	66.0
世田谷区	347	4,469	119.7	113.2	1,941	22,013	104.7	82.2
渋谷区	417	9,091	107.8	109.5	2,028	43,484	77.8	73.4
中野区	102	1,520	114.6	166.4	485	6,375	78.1	69.2
杉並区	124	1,867	118.1	145.7	663	8,442	90.0	77.6
豊島区	176	2,870	125.7	132.9	842	13,221	81.5	78.1
北区	108	1,568	106.9	133.0	482	5,704	67.3	52.6
荒川区	191	2,370	124.8	184.7	844	9,308	84.6	89.4
板橋区	248	2,736	92.9	108.4	1,320	14,425	78.9	82.3
練馬区	241	2,789	106.2	112.5	1,210	14,333	91.1	90.9
足立区	646	6,772	146.5	173.9	2,770	28,754	126.3	114.5
葛飾区	288	4,047	97.0	129.1	1,353	16,643	61.8	62.4
江戸川区	288	3,277	70.9	89.5	1,798	15,904	60.7	44.0
市町村・島嶼	1,816	22,865	140.4	200.3	7,620	91,003	91.6	84.0
合計	8,491	126,274	116.4	132.6	39,640	558,913	82.2	72.1

【代位弁済】 (金額単位:百万円)

	当月中				当年度累計			
	件数	金額	前年同月比(%)		件数	金額	前年同期比(%)	
			件数	金額			件数	金額
	26	318	216.7	226.7	113	1,701	185.2	156.6
	10	129	35.7	29.3	111	1,634	78.2	77.0
	24	298	126.3	99.1	132	2,273	178.4	232.3
	11	112	122.2	56.3	108	1,549	147.9	131.2
	7	44	87.5	27.0	34	351	130.8	128.8
	30	366	272.7	284.9	103	1,325	143.1	146.4
	11	120	220.0	152.4	66	600	132.0	114.4
	18	204	138.5	286.4	60	722	130.4	226.2
	13	131	433.3	1,056.2	46	707	97.9	138.3
	10	67	1,000.0	639.8	35	247	145.8	153.1
	19	167	380.0	232.6	78	895	156.0	126.1
	9	49	128.6	55.5	63	477	106.8	56.9
	38	491	190.0	140.5	163	2,195	187.4	141.6
	5	17	166.7	24.7	31	411	140.9	130.9
	13	154	433.3	1,297.4	65	831	232.1	398.8
	11	168	550.0	4,729.0	51	869	121.4	195.3
	9	112	450.0	657.2	16	188	106.7	68.8
	3	38	60.0	76.9	34	601	130.8	176.5
	12	115	1,200.0	4,673.3	34	364	178.9	130.0
	12	99	240.0	313.6	46	472	158.6	231.1
	20	277	400.0	517.1	95	888	220.9	220.7
	11	88	73.3	66.0	69	606	191.7	206.2
	13	201	260.0	2,053.5	64	727	108.5	138.4
	51	315	96.2	47.8	213	2,006	119.0	116.1
	386	4,080	160.8	131.8	1,830	22,639	139.8	140.0

※ハイフン(ー)は、前年度実績が0を示します。

保証申込・ご相談窓口のご案内

お客様の利便性を考慮し、担当地域制をとっています。法人の方は登記上の本店所在地、個人の方は住民登録地を担当する窓口へお越しください。また都外に本店または住民登録のある方は、都内営業所の所在地の窓口までお願いします。

八重洲支店

担当地域：
千代田区・中央区・港区・島しょ
〒104-8470
中央区八重洲2-6-17
東京信用保証協会
本店2階
TEL 03 (3272) 3151
FAX 03 (3272) 3155

新宿支店

担当地域：
新宿区・中野区・杉並区
〒160-0023
新宿区西新宿6-3-1
新宿アイランド・ウィング
ビル3階
TEL 03 (3344) 2251
FAX 03 (3344) 2390

上野支店

担当地域：
台東区・文京区・北区
〒111-0041
台東区元浅草2-6-7
マタイビル5階
TEL 03 (3847) 3171
FAX 03 (3847) 3191

池袋支店

担当地域：
豊島区・板橋区・練馬区
〒170-0013
豊島区東池袋1-24-1
ニッセイ池袋ビル8階
TEL 03 (3987) 5445
FAX 03 (3987) 7523

千住支店

担当地域：
足立区・荒川区・葛飾区
〒120-0036
足立区千住仲町40-10
住友生命北千住ビル2階
TEL 03 (3888) 7231
FAX 03 (3888) 7293

錦糸町支店

担当地域：
墨田区・江東区・江戸川区
〒130-0013
墨田区錦糸1-2-1
アルカセントラルビル4階
TEL 03 (5608) 2011
FAX 03 (5608) 2320

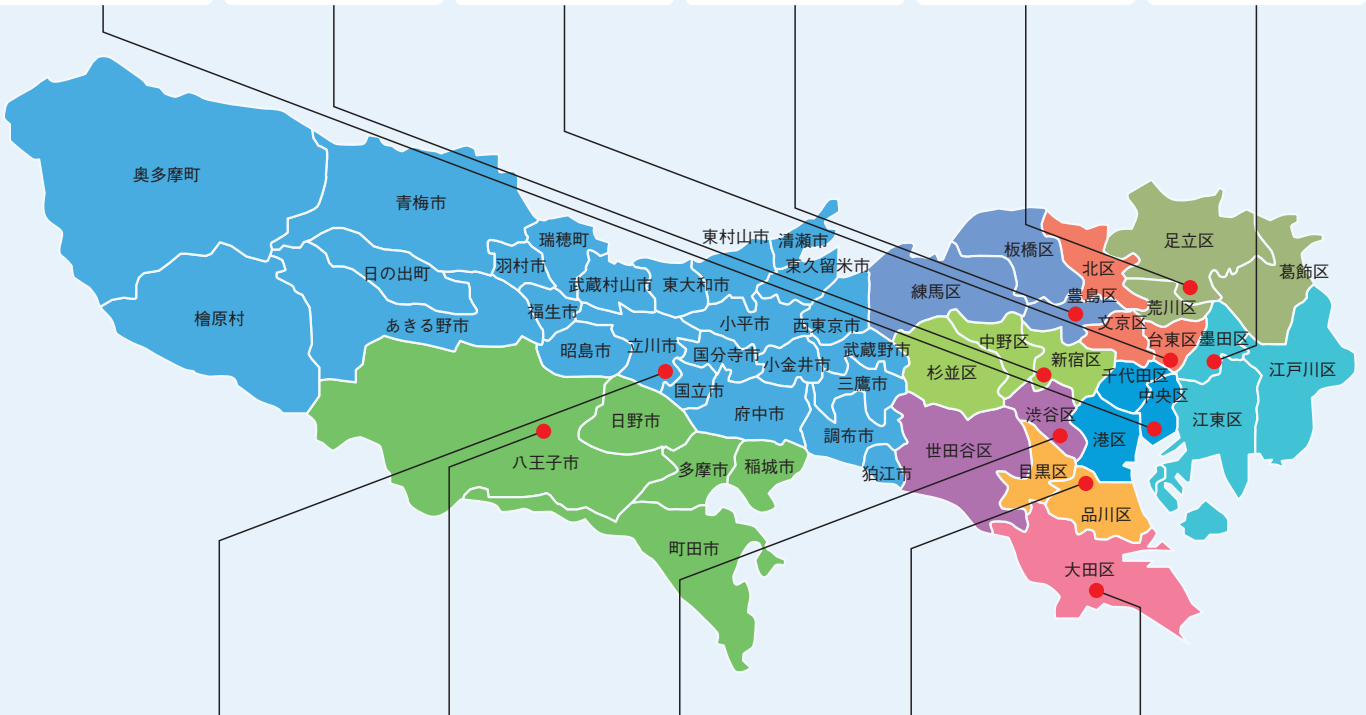

立川支店

担当地域：
八王子支店担当地域
以外の多摩地区
〒190-0012
立川市曙町2-37-7
コアシティ立川ビル5階
TEL 042 (525) 6621
FAX 042 (525) 8712

八王子支店

担当地域：
八王子市・町田市・日野市・多摩市・稲城市
〒192-0046
八王子市明神町3-20-6
八王子ファーストスクエア
ビル3階
TEL 042 (646) 2511
FAX 042 (646) 1970

渋谷支店

担当地域：
渋谷区・世田谷区
〒150-0002
渋谷区渋谷3-28-13
渋谷新南口ビル5階
TEL 03 (5468) 0135
FAX 03 (5468) 1037

五反田支店

担当地域：
品川区・目黒区
〒141-0022
品川区東五反田2-10-2
東五反田スクエアビル4階
TEL 03 (5447) 8250
FAX 03 (3443) 1130

大田支店

担当地域：
大田区
〒144-0035
大田区南蒲田1-20-20
東京都城南地域
中小企業振興センター3階
TEL 03 (5710) 3610
FAX 03 (5710) 3091

※お電話の際はおかけ間違いのないようご注意ください。

事業承継について

・事業承継について相談したい
事業承継サポートデスク
TEL 03 (3272) 3004

海外展開について

・海外展開について相談したい
海外展開サポートデスク
TEL 03 (3272) 3009

信用保証委託契約書の送付

・融資実行時に徴求した信用保証委託契約書について
保証事務課(本店5階)
TEL 03 (3272) 3169

信用保証料について

・信用保証料の計算方法、送金
手続、返戻等について知りたい
経理課(本店7階)
TEL 03 (3272) 3003

条件変更手続について

期間延長・返済方法の変更
(他の条件変更や事故報告を伴うものを除く)

創業保証の申込・ご相談

・創業に関する保証申込や相談
をしたい

各支店保証課
創業支援の窓口として各支店内
に「創業アシストプラザ」を設置
しています。

貸付実行・償還・完済報告について

・貸付実行・報告手続について
知りたい
・償還・完済報告について知り
たい

信用保険課(本店5階)
TEL 03 (3272) 2274

延滞、その他事故が発生したとき

・事故報告の手続について知り
たい

管理統括課(本店4階)
TEL 03 (3272) 2259

代位弁済について

・債権保全に関することなど、
事前協議をしたい
・代位弁済請求の手続について
知りたい
・債権書類の引渡し等について
知りたい

代位弁済課(本店4階)
TEL 03 (3272) 2272

各支店保証課等

※名称・住所変更など各種報告についてもこちらへお願い
します。

連帯保証人の追加・解除、保証条件担保の変更など
上記以外の条件変更

管理統括課(本店4階)
TEL 03 (3272) 2259

東京信用保証協会

検索

<https://www.cgk-tokyo.or.jp/>

ステップアップセミナー 創業編 開催のお知らせ

当協会では、専門家を招き事業に役立つ実践的な知識を学べる「ステップアップセミナー」を開催しています。今回は創業者向けのオンラインセミナーです。受講方法はZoomによるライブ配信のため、自宅や職場などお好きな場所から受講できます。ぜひお申込みください。

開催日時 令和4年**11月23日** **水・祝** 13:00～16:00



開催方法 オンライン開催
(Zoom)

参加費無料

事前申込制

受講者特典あり



■13:00～14:00

「創業前に考えておきたい10コのポイント」

アールズフィールド株式会社 代表取締役 石井 律子氏
(中小企業診断士)

詳しくは、当協会の
ホームページをご覧ください

東京信用保証協会

検索

〈お問い合わせ先〉
経営支援部 経営支援課
TEL:03-3272-2276



■14:10～15:10

「助成金の上手なねらい方」

株式会社立命 代表取締役 眞野 玲子氏

お申込みは
こちら



■15:20～16:00 「保証協会創業ミニセミナー」

「ステップアップセミナー BCP実践編」 オンデマンド配信開始!!

東京信用保証協会では、近年多様化している中小企業の事業継続リスクに備えるため、BCPに関するセミナー動画を制作しています。このたび、9月から公開している「入門編」に引き続き、「実践編」の配信を開始いたしました。BCP策定のポイントや具体的な検討事項等、より実践的な内容となっています。登録は不要で、いつでも、どなたでもご視聴いただけます。当協会のホームページにて配信していますので、ぜひご視聴ください。



BCP実践編の
ご視聴はこちら



入門編も引き続き公開しています。
あわせてご視聴ください。



東京信用保証協会 ステップアップセミナー (BCP実践編)

検索

金融機関の皆さまの声をお寄せください

当協会は昭和55年より金融機関と保証協会をつなぐ情報誌として「保証マンスリー」を発行しています。本誌に関する金融機関の皆さまからのご意見・ご要望などを承っております。お気軽に企画部広報課(03-3272-3089)までお寄せください。